

Sans objet :  
étage non concerné par le projet,  
aucunes modifications apportées

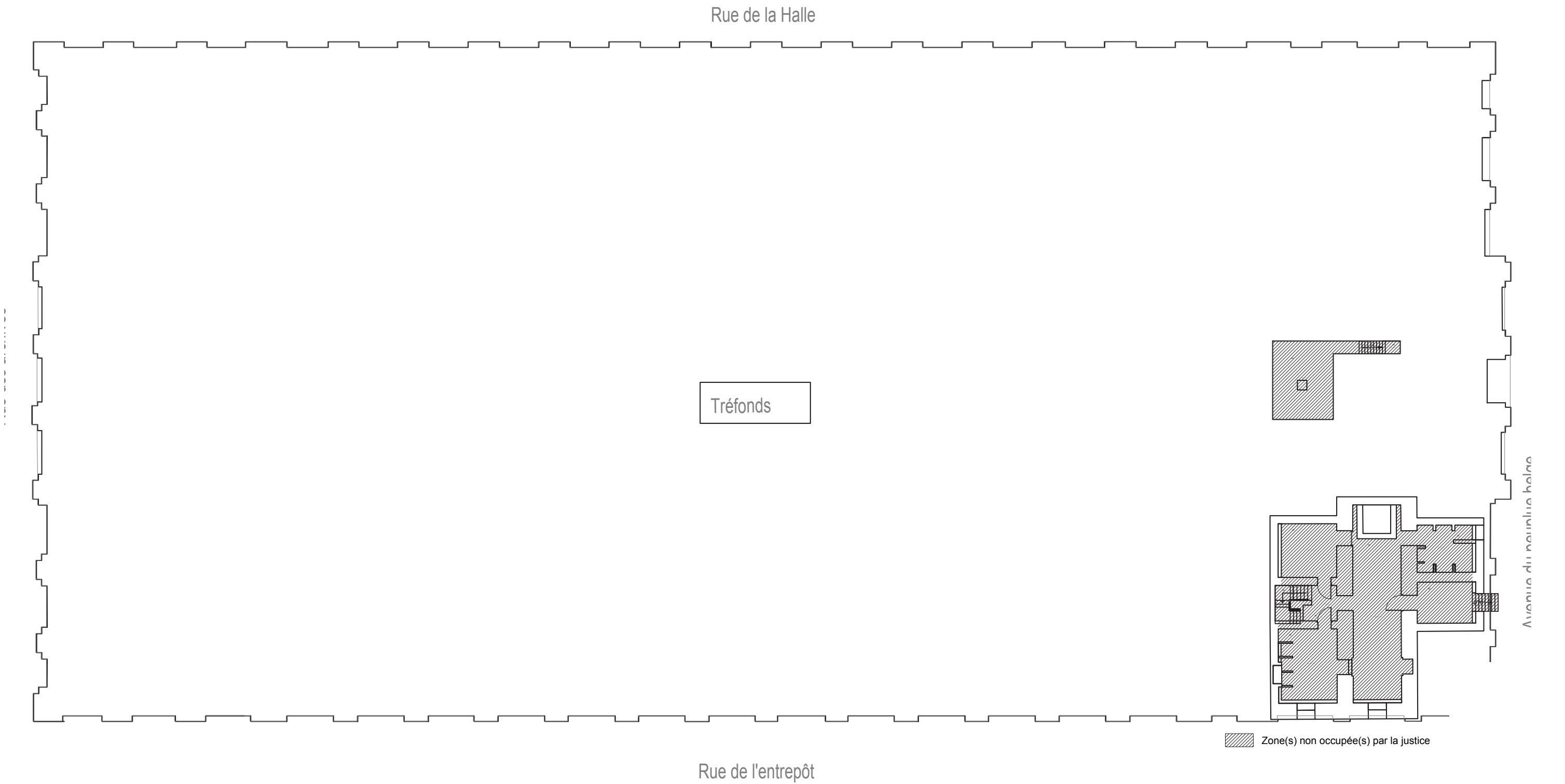

PROJET	PIECE	MAITRISE D'OUVRAGE	ARCHITECTE	BET FLUIDES, ELEC	BET SSI	ORIENTATION	ECHELLE	DATE
Réorganisation de l'annexe du Tribunal de Lille	8.1_PLAN ACCESSIBILITÉ INT SOUS-SOL	Ministère de la justice DIRSG Grand Nord Département immobilier	Studio Rijsel	NordThermie	Socotec Smart Solutions		1.250	mars 2026

Sans objet :  
étage non concerné par le projet,  
aucunes modifications apportées

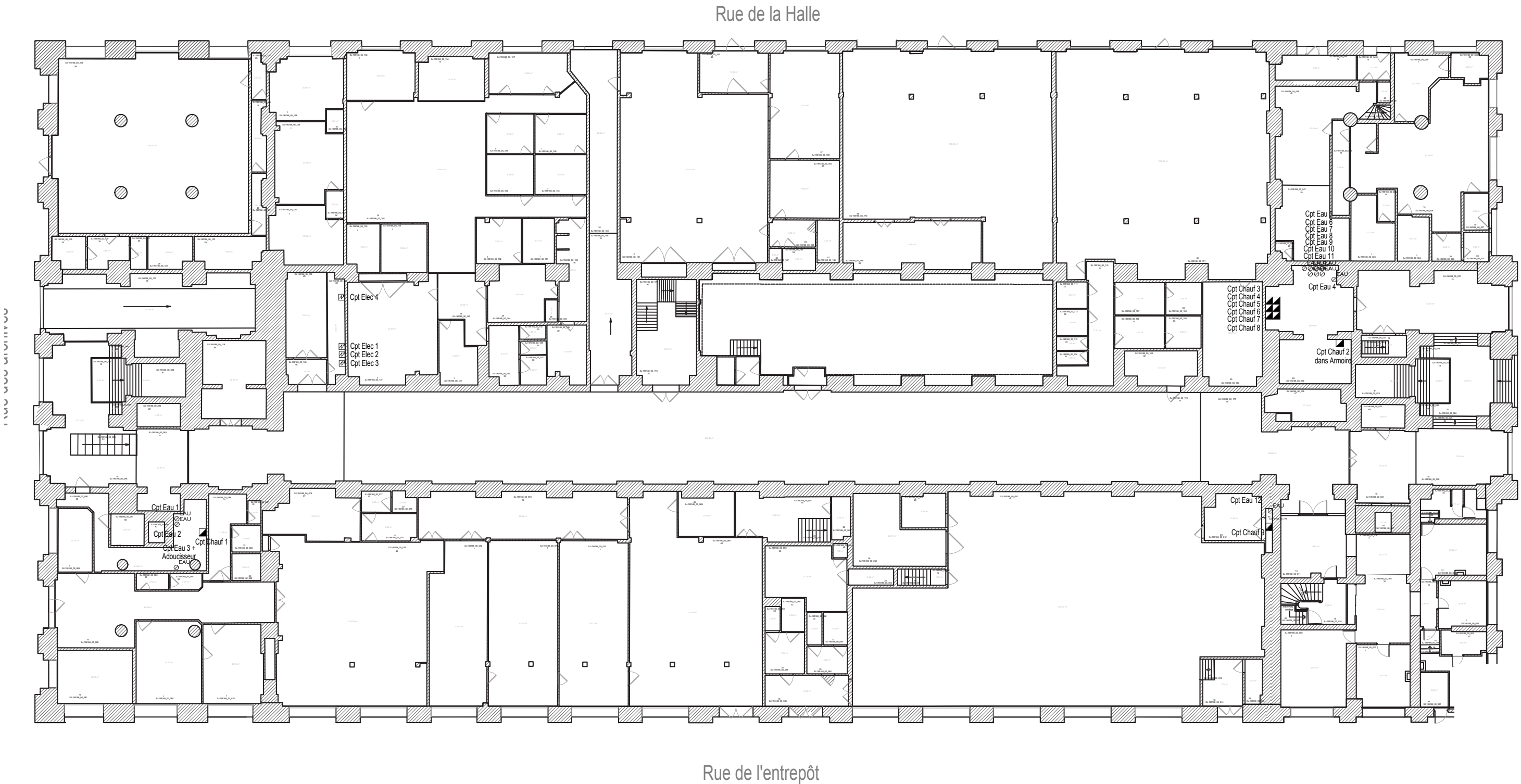

PROJET	PIECE	MAITRISE D'OUVRAGE	ARCHITECTE	BET FLUIDES, ELEC	BET SSI	ORIENTATION	ECHELLE	DATE
Réorganisation de l'annexe du Tribunal de Lille	8.2_PLAN ACCESSIBILITÉ INT RDC	Ministère de la justice DIRSG Grand Nord Département immobilier	Studio Rijssel	NordThermie	Socotec Smart Solutions		1.250	mars 2026

Hormis la nouvelle salle d'audience (zoom en pièce 8.4),  
Aucunes modifications apportées aux espaces existants en  
terme d'accessibilité.

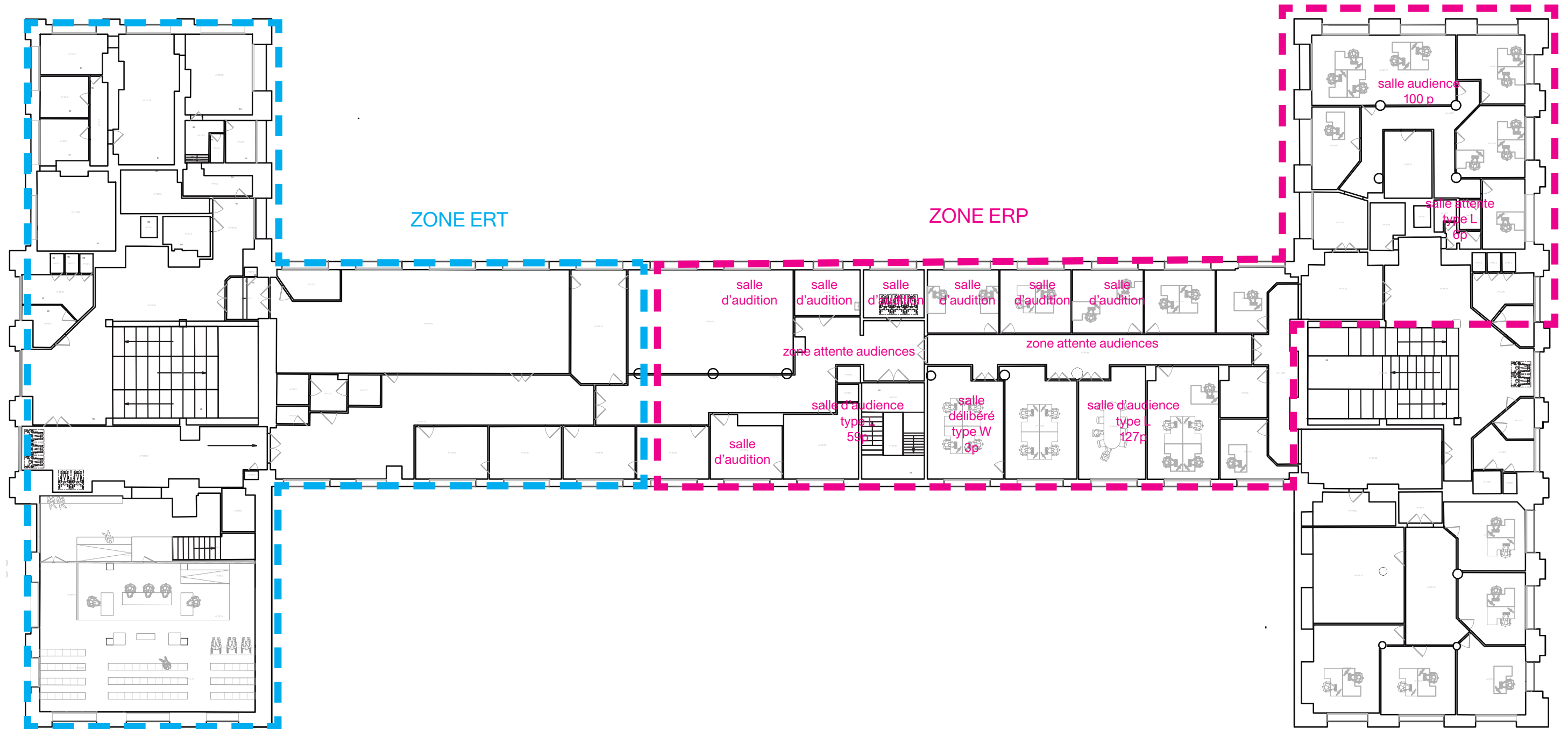

PROJET	PIECE	MAITRISE D'OUVRAGE	ARCHITECTE	BET FLUIDES, ELEC	BET SSI	ORIENTATION	ECHELLE	DATE
Réorganisation de l'annexe du Tribunal de Lille	8.3_PLAN ACCESSIBILITÉ INT R+1 PROJET	Ministère de la justice DIRSG Grand Nord Département immobilier	Studio Rijssel	NordThermie	Socotec Smart Solutions		1.250	mars 2026

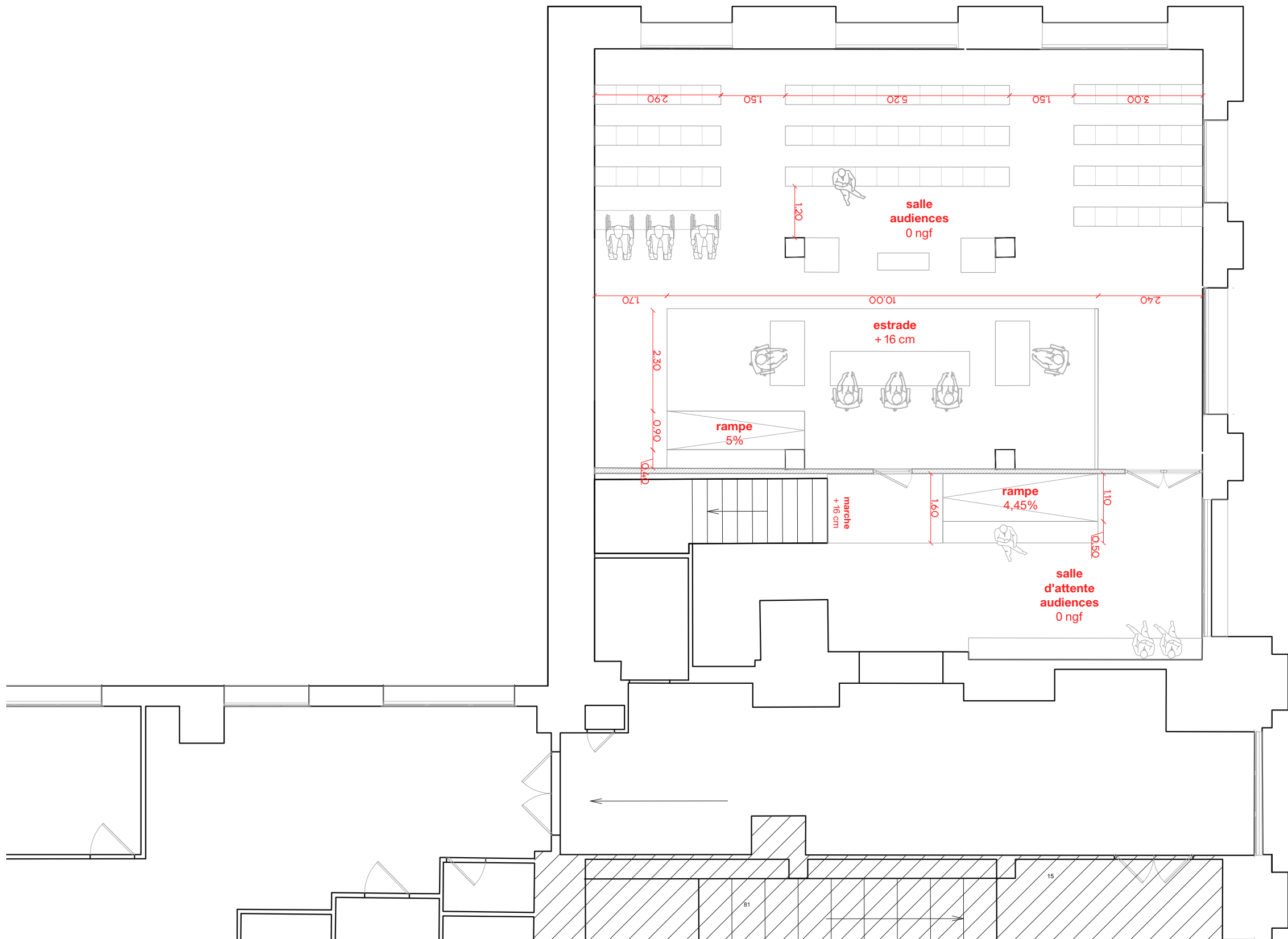

PROJET	PIECE	MAITRISE D'OUVRAGE	ARCHITECTE	BET FLUIDES, ELEC	BET SSI	ORIENTATION	ECHELLE	DATE
Réorganisation de l'annexe du Tribunal de Lille	8.4_ACCESSIBILITÉ INT R+1 PROJET, ZOOM SALLE D'AUDIENCE	Ministère de la justice DIRSG Grand Nord Département immobilier	Studio Rijsel	NordThermie	Socotec Smart Solutions		1.250	mars 2026

Hormis la nouvelle salle d’audience (zoom en pièce 8.4),  
Aucunes modifications apportées aux espaces existants en  
terme d’accessibilité.

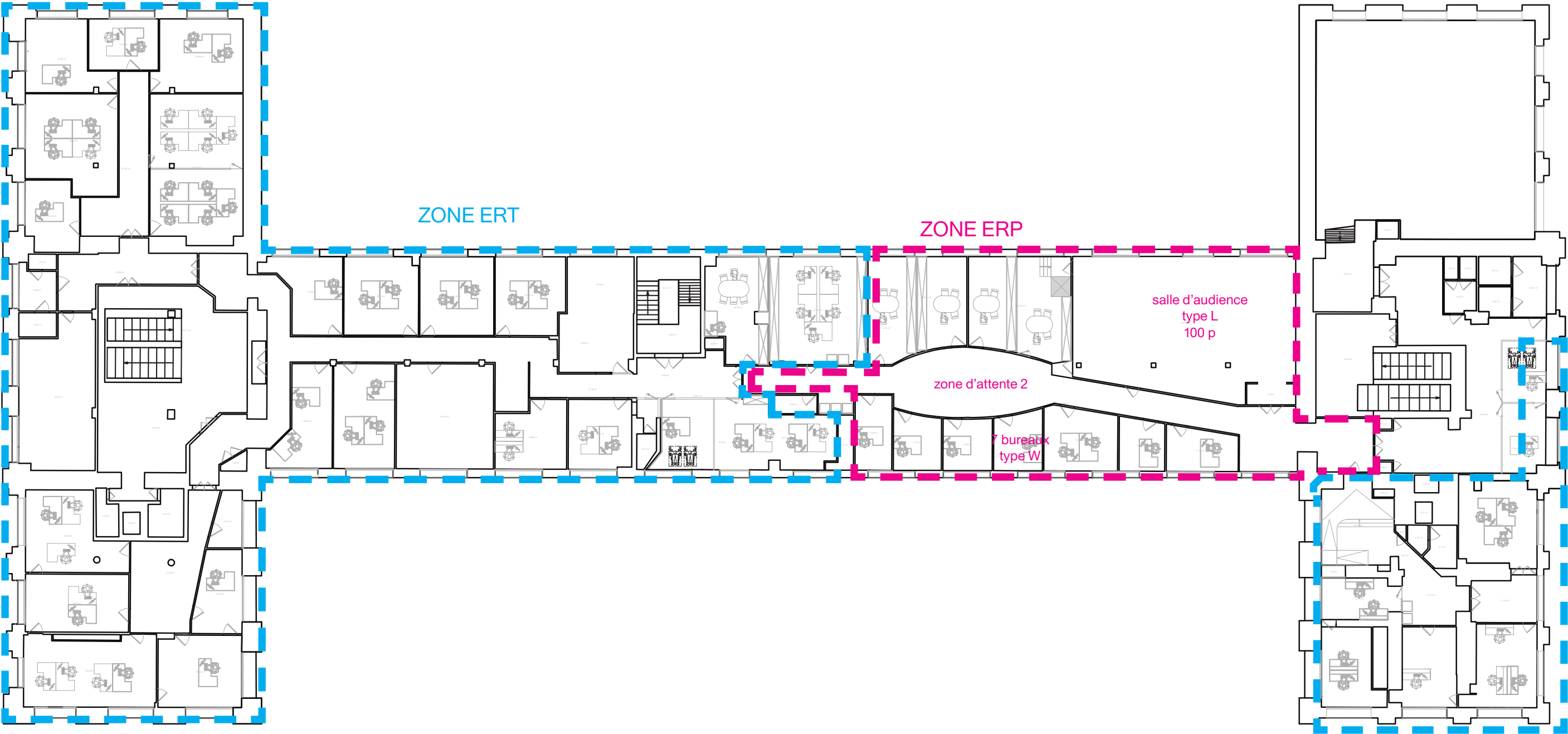

PROJET	PIECE	MAITRISE D'OUVRAGE	ARCHITECTE	BET FLUIDES, ELEC	BET SSI	ORIENTATION	ECHELLE	DATE
Réorganisation de l'annexe du Tribunal de Lille	8.5_PLAN ACCESSIBILITÉ INT R+2 PROJET	Ministère de la justice DIRSG Grand Nord Département immobilier	Studio Rijssel	NordThermie	Socotec Smart Solutions		1.250	mars 2026

Sans objet :  
étage non concerné par le projet,  
aucunes modifications apportées

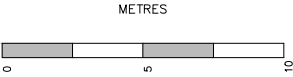
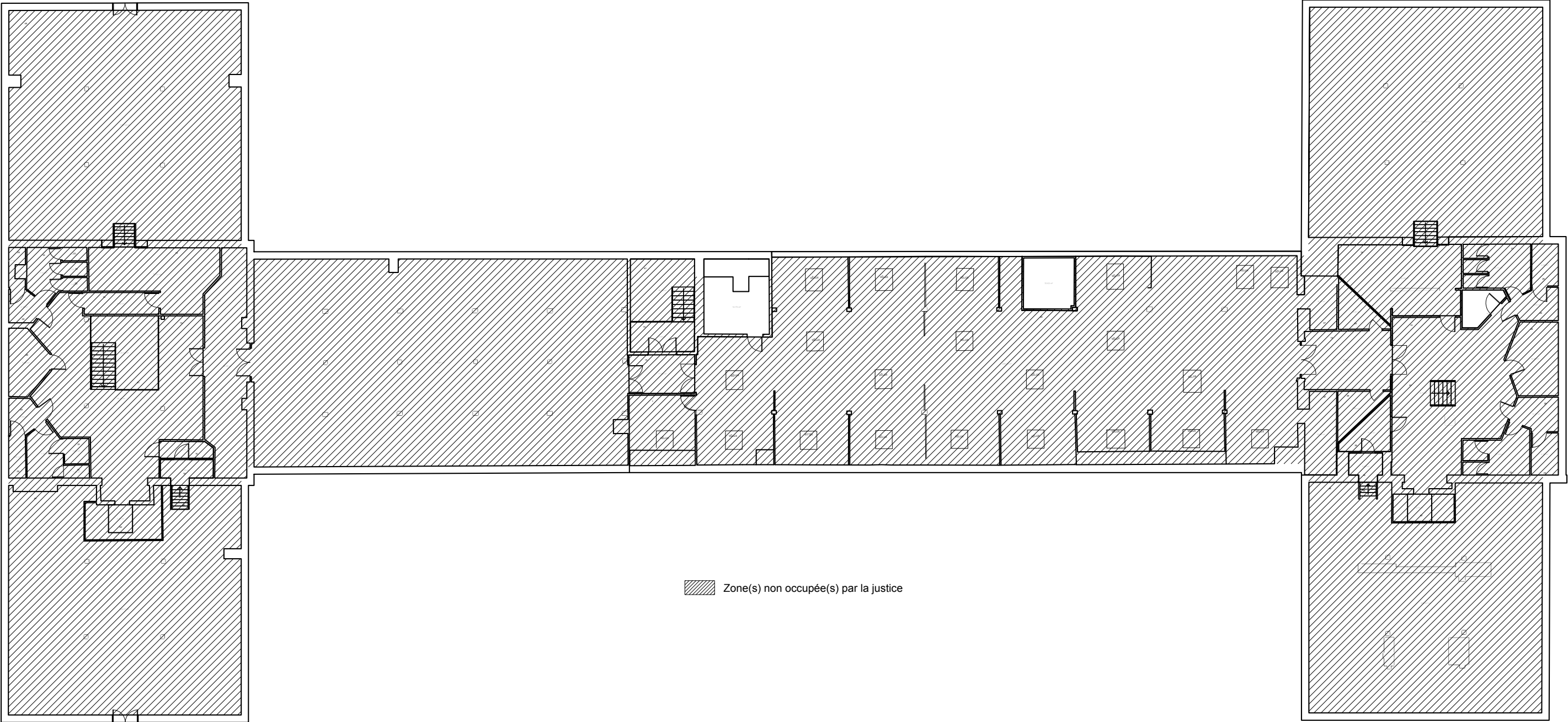

PROJET	PIECE	MAITRISE D'OUVRAGE	ARCHITECTE	BET FLUIDES, ELEC	BET SSI	ORIENTATION	ECHELLE	DATE
Réorganisation de l'annexe du Tribunal de Lille	8.6_PLAN ACCESSIBILITÉ INT R+3	Ministère de la justice DIRSG Grand Nord Département immobilier	Studio Rijsel	NordThermie	Socotec Smart Solutions		1.250	mars 2026